Vente - Maisons - Samois Sur Seine

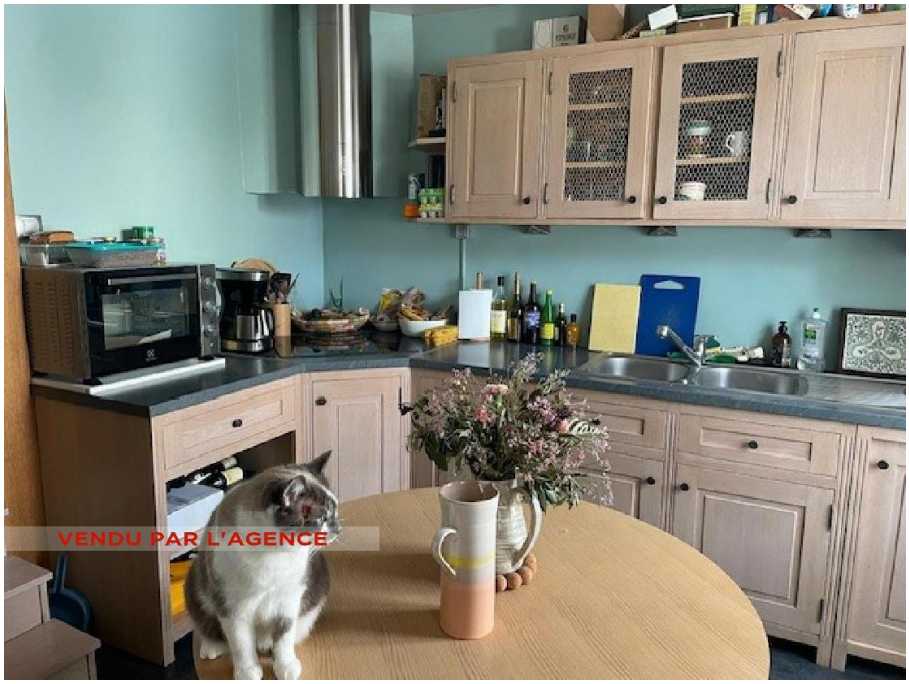

Prix : 265 000€

Honoraires à la charge du vendeur

Exclusivité VENDU PAR L IMMOBILIERE DE SAMOIS Centre Village, venez découvrir cette maison en pierre comprenant une grande cuisine aménagée, pièce de vie avec poêle à bois donnant sur terrasse. A l'étage 2 chambres, salle d'eau et toilette. Comble aménagé en chambre. Cave. PARFAIT ETAT Double vitrage, chauffage et production eau chaude gaz de ville Tout à pied pharmacie, pôle santé, boulangerie, restaurants, épicerie, écoles. A visiter rapidement. Honoraires agence de 10 000 euros charge vendeur

Diagnostic de performance énergétique (DPE)

Logement très performant

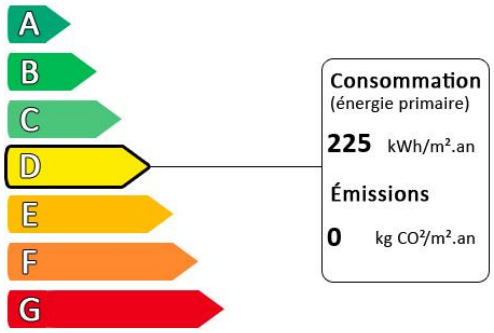

Logement extrêmement consommateur d'énergie

Diagnostic réalisé avant le 1er juillet 2021

Surface habitable :	85 m²
Surface du terrain :	10 m²
Nombre de chambres :	3