Vente - Maisons - Samois Sur Seine

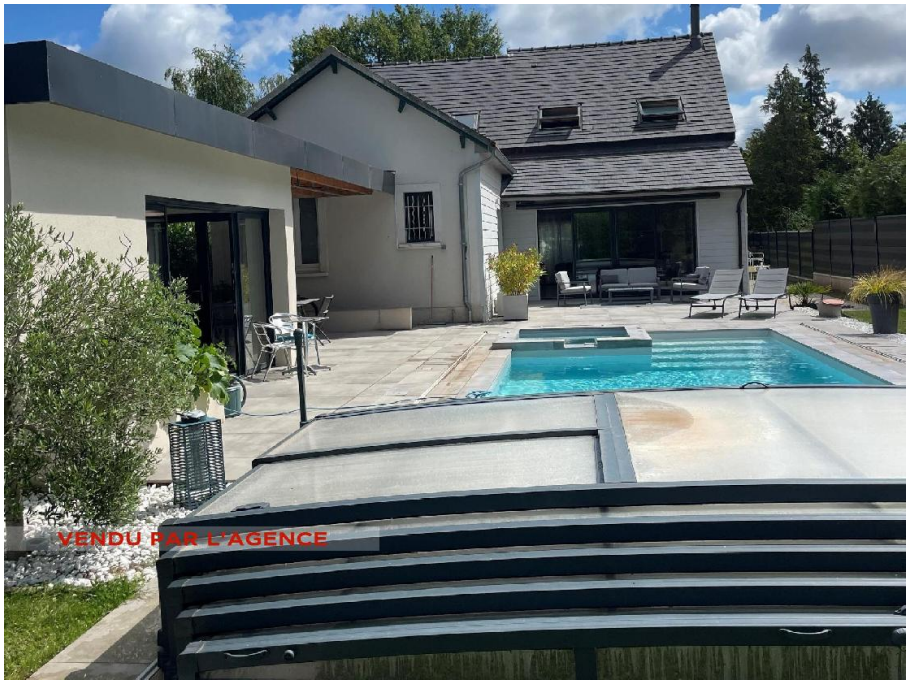

Prix : 695 000€

Honoraires à la charge du vendeur

VENDU PAR L IMMOBILIERE DE SAMOIS A pied du centre village de Samois sur Seine. Au calme, dans un écrin de verdure belle maison d'architecte aux lignes épurées. Au rez de chaussée, Entrée avec placards penderies, buanderie, cuisine aménagée équipée, séjour de 60 m² donnant sur espace jardin avec piscine -jacuzzi, chambre parentale avec espace dressing et salle d'eau privé, toilette invité. A l'étage trois belles chambres, salle de bains, wc séparé. Studio indépendant. Cave Honoraires agence à la charge vendeur.

Diagnostic de performance énergétique (DPE)

Logement très performant

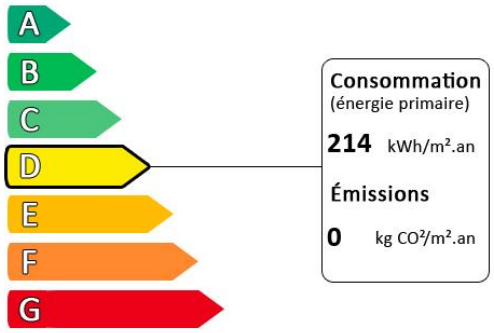

Logement extrêmement consommateur d'énergie

Diagnostic réalisé avant le 1er juillet 2021

Surface habitable :	170 m²
Surface du terrain :	900 m²
Nombre de pièces :	6
Nombre de chambres :	4